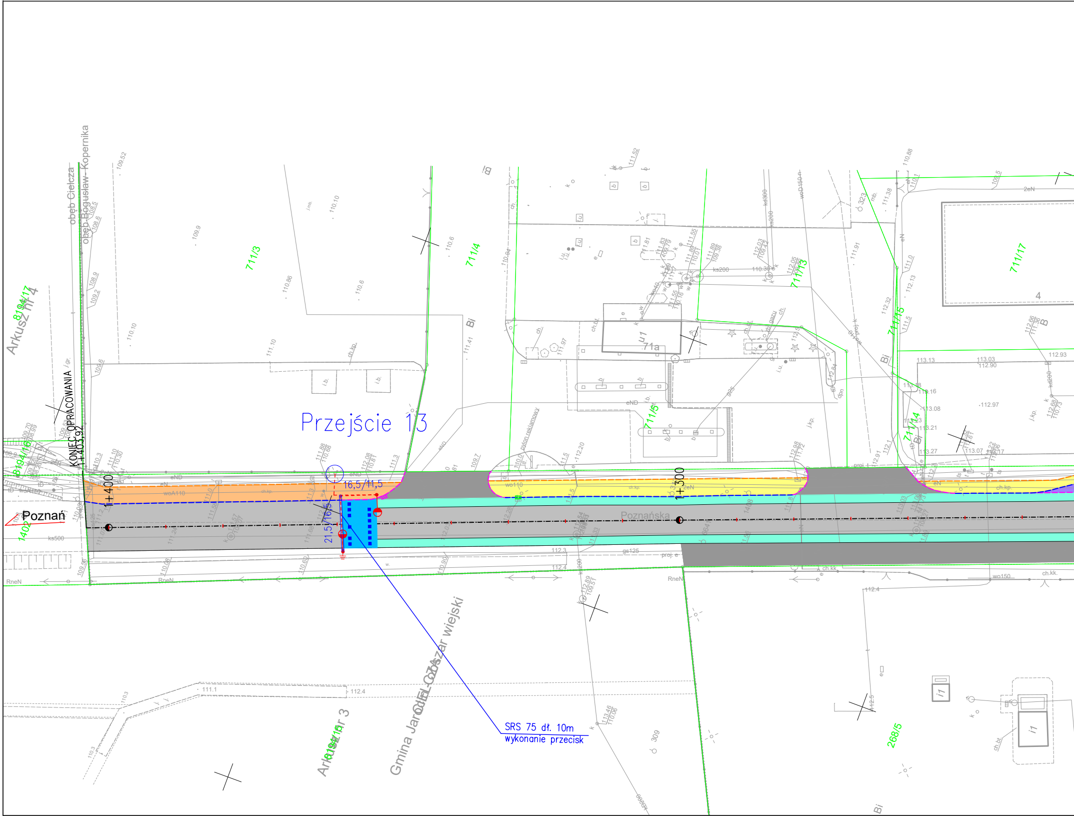
Przejście 13
SRS 75 dł. 10m
wykonanie przecisk
KONIEC OPRACOWANIA
1+403,92
1+400
1+300
16,5/11,5
21,5/16,5
Poznań
Poznańska
Arkusz nr 4
Arkusz nr 3
obręb Cielcza
obręb Bogusław-Kopernika
Gmina Jarocin
711/3
711/4
711/5
711/13
711/15
711/17
711/14
268/5
71a
4
1402
309
323

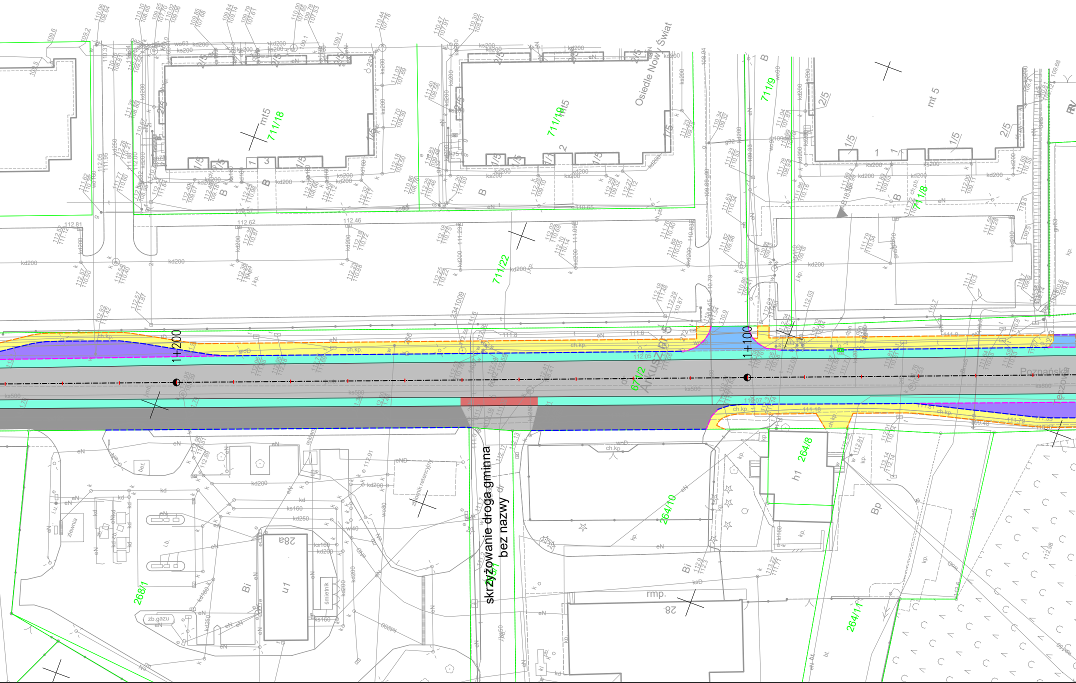
Osiedle Nowy Świat
mt5
mt 5
711/18
711/19
711/22
711/9
711/8
671/2
Arkusz nr 5
Poznańska
1+200
1+100
skrzyżowanie droga gminna
bez nazwy
264/8
264/10
264/11
268/1
28a
28
u1
h1
Bi
Bp
zlewnia
zb.gazu
śmietnik
złomnik referencyjny
rmp.
ch.kp.
ks500
kd200
ks200

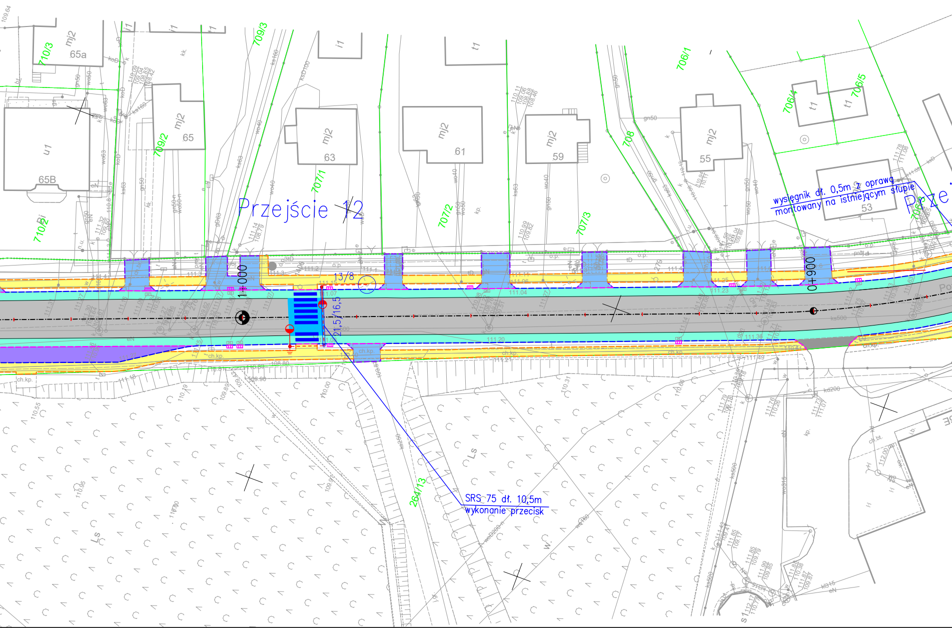
Przejście 1/2
wysięgnik dł. 0,5m z oprawą
montowany na istniejącym słupie
Prze
SRS 75 dł. 10,5m
wykonanie przecisk
13/8
21,5/16,5
1+000
0+900
mj2
65a
65
63
61
59
55
53
u1
65B
t1
i1
710/3
709/3
709/2
710/2
707/1
707/2
707/3
706/1
706/4
706/5
708
264/13
Ls
ch.kp.

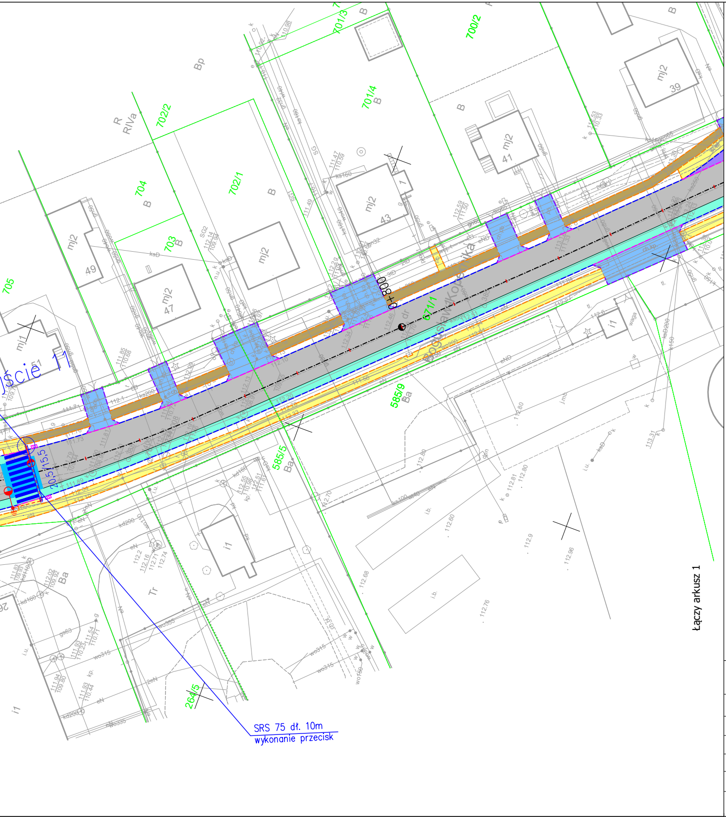
701/3
700/2
701/4
702/2
R
RIVa
Bp
704
B
702/1
703
705
mj2
49
mj2
47
mj2
43
mj2
41
mj2
39
mj1
0+800
671/1
Bogusławskiego
585/9
Ba
585/5
Ba
264/5
i1
Tr
20.5/15.5
SRS 75 dł. 10m
wykonanie przecisk
łączy arkusz 1

Oznaczenia

– – – – Projektowany kabel YAKXS 4x25mm² 0,6/1kV

⏚ Projektowane uziemienie ochronne R<10Ω

⊂⊃ Projektowane rury osłonowe SRS 75 wyk. przeciskiem/przewiertem/ w wykopie otwartym

● Projektowane słupy oświetlenia ulicznego SAL-60 z wysięgnikiem WR-4/1/1,0/5 ZP, kolor CI-63 W szary, wybłyszczany, zabezpieczony elastomerem w kolorze słupa, w dolnej części do wysokości wnęki słupowej

◐ Projektowane oprawy oświetleniowe BGP282 T25 1xLED109-4S/757 PSD-SR DPR 1FG z systemem zarządzania CityTouch z abonamentem na 10 lat. UWAGA: występują różne typy opraw

20/15 Długość kabla/długość trasy w [m]

⊗ Istniejący słup z oprawą oświetleniową - miejsce zasilania projektowanego oświetlenia przejścia dla pieszych

Uwaga
Numery przejść dla pieszych oznaczją numery obliczeń fotometrycznych.
Do celów oświetlenia występują różne typy opraw.
Należy zastosować oprawy wskazane w obliczeniach fotometrycznych.

Prace w obrębie infrastruktury podziemnej należy wykonać ręcznie.
Zachować szczególną ostrożność w obrębie występowania sieci gazowej.
Przejście przez drogę w obrębie sieci gazowej wykonać poprzez wykop otwarty w pozostałych przypadkach zastosować przecisk/przewiert.
Kabel pod nawierzchniami utwardzonymi chodników itp. układać w rurze osłonowej DVR 75.
Na mapie może znajdować się sieć gazowa niezinwentaryzoiwana.

Układ sieci TN-C

Jednostka projektowa	CONSOLIS Biuro Usług Projektowych Tomasz Michalczak Grodzisko 36, 63 - 300 Pleszew		
Inwestor	Oświetlenie Uliczne i Drogowe Sp. z o.o. ul. Wrocławska 71A, 62 - 800 Kalisz		
Obiekt	Przebudowa drogi w zakresie oświetlenia zewnętrznego w m. Jarocin ul. Poznańska		
Lokalizacja obiektu	ul. Poznańska w m. Jarocin		
Treść rysunku	PZT	Data	06.2024 r.
Projektant	tech. Andrzej Kopejkin UAN 8386/109/90	Skala	1:500
Asystent projektanta	mgr inż. Tomasz Michalczak	Nr rysunku	2/2