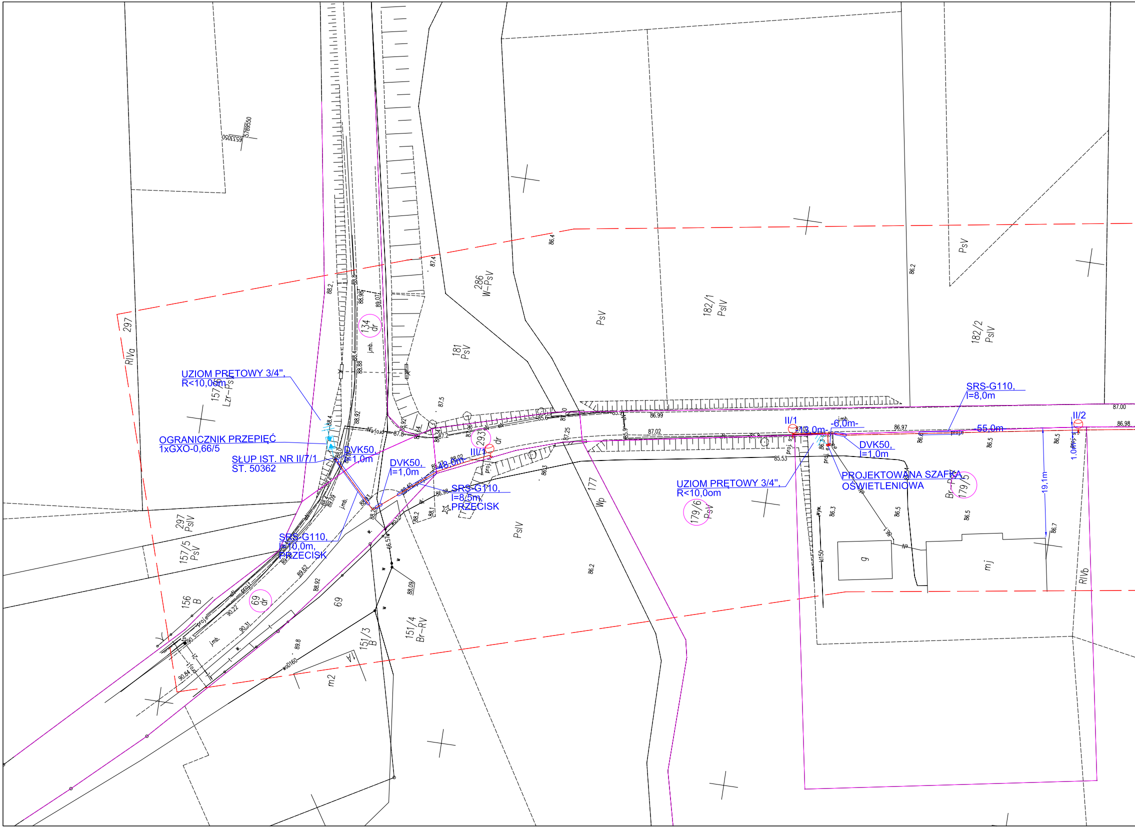
UZIOM PRĘTOWY 3/4",
R<10,00m
OGRANICZNIK PRZEPIĘĆ
1xGXO-0,66/5
SŁUP IST. NR II/7/1
ST. 50362
DVK50,
l=1,0m
DVK50,
l=1,0m
48,0m
III/1
SRS-G110,
l=8,5m,
PRZECISK
SRS-G110,
l=10,0m,
PRZECISK
II/1
13,0m
-6,0m-
SRS-G110,
l=8,0m
-55,0m-
II/2
DVK50,
l=1,0m
PROJEKTOWANA SZAFKA
OŚWIETLENIOWA
UZIOM PRĘTOWY 3/4",
R<10,0om
19.1m
1.0m
297
RIVa
157/6
Lzr-PsV
134
dr
181
PsV
286
W-PsV
PsV
182/1
PsIV
182/2
PsIV
PsV
293
dr
177
Wp
PsIV
179/6
PsV
179/5
Br-PsV
297
PsIV
157/5
PsV
156
B
69
dr
69
151/4
Br-RV
151/3
B
m2
g
mj
RIVb
j.mb.
proj.
wo.D160
5769550
6533050
86.4
86.2
87.4
87.5
88.2
88.98
89.07
88.4
88.88
88.92
87.8
87.2
86.99
87.02
87.25
85.53
86.97
87.00
86.98
86.5
86.3
86.2
86.7
88.09
88.92
89.62
90.22
90.31
90.84
89.8
66.57
86.98
88.1
88.2
88.02
88.40
88.25
kl150
wyw.

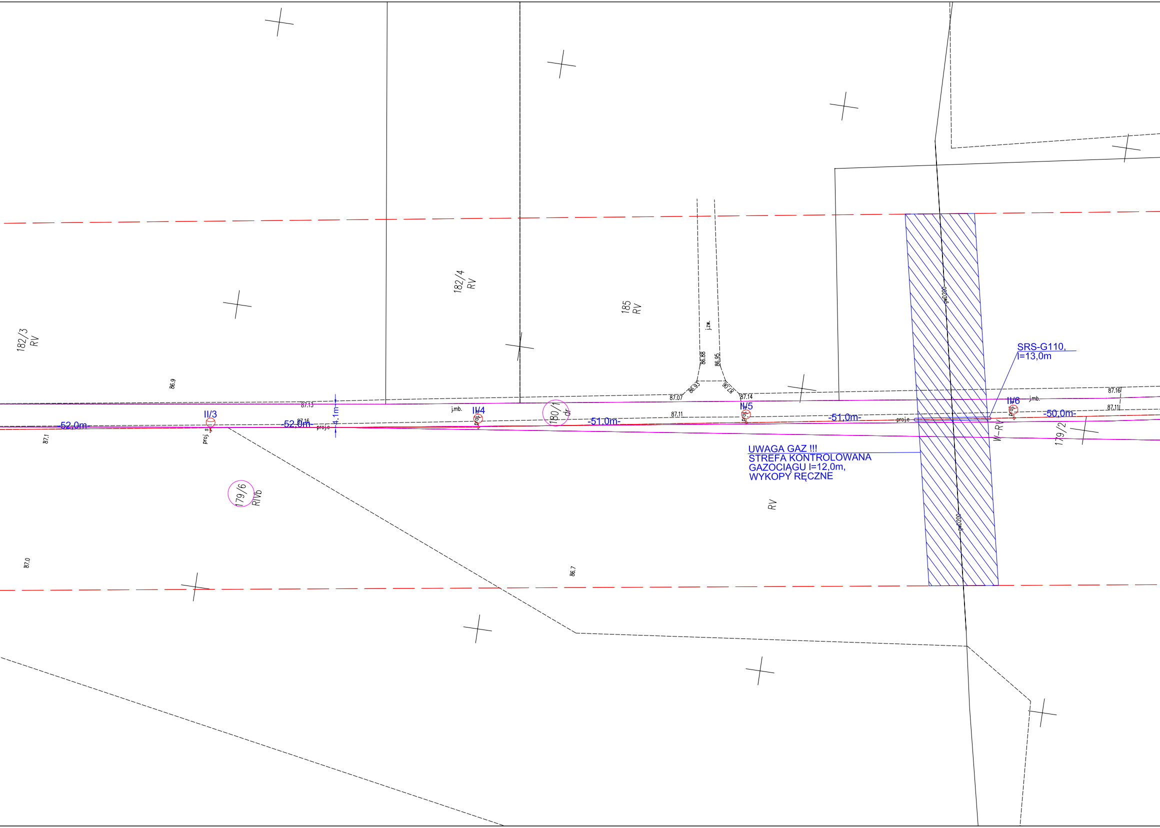
182/3
RV
182/4
RV
185
RV
j.zw.
86.88
86.95
86.93
87.06
87.07
87.14
87.16
87.11
87.11
86.9
87.13
87.16
87.1
87.0
86.7
II/3
II/4
II/5
II/6
-52,0m-
-52,0m-
-51,0m-
-51,0m-
-50,0m-
4.1m
proj.s
proj.c
proj.c
j.mb.
j.mb.
180/1
dr
179/6
RIVb
179/2
W-RV
RV
gwD200
gwD200
SRS-G110,
l=13,0m
UWAGA GAZ !!!
STREFA KONTROLOWANA
GAZOCIĄGU l=12,0m,
WYKOPY RĘCZNE

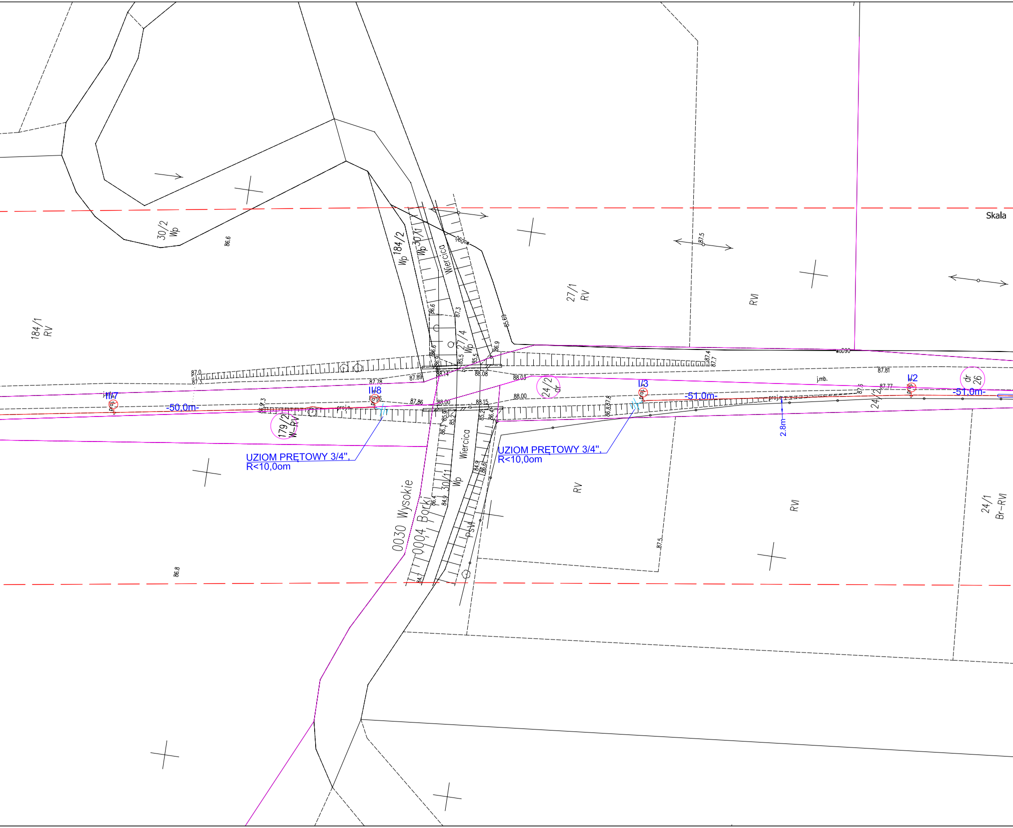
Skala
30/2
Wp
86.6
184/2
Wp
30/1
Wp
Wiercica
27/1
RV
87.5
RVI
184/1
RV
86.6
87.3
27/4
Wp
85.69
86.9
woD90
87.4
87.7
87.0
87.3
87.78
87.89
88.14
88.08
88.03
24/2
dr
87.81
j.mb.
87.77
I/2
dr
26
II/7
proj.
-50.0m-
II/8
87.86
88.00
88.15
88.00
I/3
-51.0m-
proj.
-51.0m-
24/2
2.8m
179/2
W-RV
UZIOM PRĘTOWY 3/4",
R<10,0om
UZIOM PRĘTOWY 3/4",
R<10,0om
Wiercica
30/11
Wp
0030 Wysokie
0004 Borki
PsVI
RV
RVI
24/1
Br-RVI
87.5
86.8
84.7

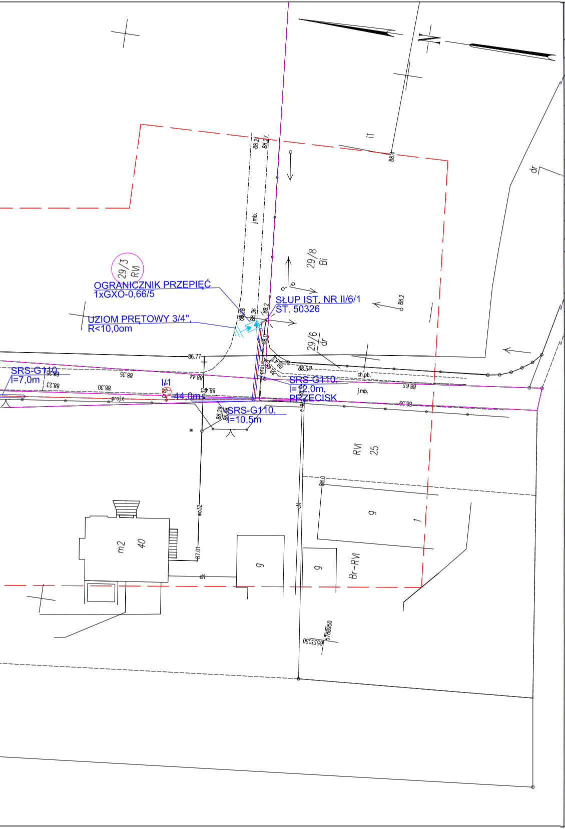
OGRANICZNIK PRZEPIĘĆ
1xGXO-0,66/5
UZIOM PRĘTOWY 3/4",
R<10,0om
SŁUP IST. NR II/6/1
ST. 50326
SRS-G110,
l=7,0m
l/1
-44,0m
SRS-G110,
l=12,0m,
PRZECISK
SRS-G110,
l=10,5m
29/3
RVI
29/8
Bi
29/6
dr
RVI
25
m2
40
Br-RVI
g
i1
dr
j.mb.
proj.e
ch.pb.
eN
w
wo32
86.77
88.54
88.2
88.0
88.35
88.30
88.23
88.44
88.63
88.59
88.36
88.28
88.29
88.4
88.21
88.27
87.01
5788950
6533050

MAPA DO CELÓW PROJEKTOWYCH

Położenie obszaru opracowania	Wacławów, Borki
Nazwa gminy	Kramsk
Identyfikator i nazwa obrębu ewidencyjnego	301005_2.0004 Borki 301005_2.0030 Wysokie
Identyfikator zgłoszenia prac geodezyjnych	Z.40600.3478.2022
Nazwa wykonawcy prac geodezyjnych	Geodezja Pruchnik Sp. z o.o.
Imię i nazwisko kierownika prac geodezyjnych	Tomasz Pruchnik
Numer uprawnień zawodowych kierownika prac geodezyjnych	20982
Skala	1:500
Układu współrzędnych prostokątnych płaskich	2000/18
Układu wysokości	Kronsztadt 60
Oznaczenie granic obszaru aktualizacji	— — — —
Informacje o służebnościach gruntowych mających wpływ na zagospodarowanie gruntów, zlokalizowanych w granicach projektowanej inwestycji	Mapa do celów projektowych została wykonana bez ustalenia służebności gruntowych ujawnionych w księgach wieczystych
Data opracowania mapy	12.09.2022 r.
Imię i nazwisko osoby, która opracowała mapę	Tomasz Pruchnik
GEODEZJA PRUCHNIK Sp. z o.o. ul. Bolesława Pobożnego 9 62-800 Kalisz tel. 62 766 36 74, tel. 885 99 44 55 NIP 6182149939	TOMASZ PRUCHNIK geodeta uprawniony Upr. GUGIK Nr 20982 Podpis kierownika prac geodezyjnych

Nie wyklucza się istnienia w terenie innych nie wykazanych na niniejszej mapie urządzeń podziemnych, które nie były zgłoszone do inwentaryzacji.

SZKIC ORIENTACYJNY 1:10000
Borki
N

Poświadczam, że niniejszy dokument został opracowany w wyniku prac geodezyjnych i kartograficznych, których rezultaty zawiera operat techniczny pozytywnie zweryfikowany. Jednocześnie informuję, że jestem świadomy odpowiedzialności karnej za złożenie fałszywego oświadczenia.

Identyfikator zgłoszenia prac geodezyjnych	Z.40600.3478.2022
Organ służby geodezyjnej, który otrzymał zgłoszenie	Starosta Koniński
Wykonawca prac geodezyjnych	Geodezja Pruchnik Sp. z o.o.
Nr oraz data sporządzenia dokumentu zawierającego wyniki pozytywnej weryfikacji	Protokół weryfikacji nr Z.40600.3478.2022_1 z dnia 23.09.2022 r.
Imię i nazwisko, podpis oraz nr uprawnień zawodowych kierownika prac	Tomasz Pruchnik Nr uprawnień 20982

WYKOPY WYKONYWAĆ KOPARKĄ Z ŁYŻKĄ O SZEROKOŚCI DO 40cm. W MIEJSCACH ZAGĘSZCZENIA UZBROJENIA PODZIEMNEGO WYKONAĆ WYKOPY PRÓBNE.

OBWÓD OŚWIETLENIOWY W ZIEMI UKŁADAĆ KABLEM YAKXS4x25mm2 W ROWIE KABLOWYM 0,8x0,4m NA GŁĘBOKOŚCI 0,7m. W MIEJSCACH SKRZYŻOWAŃ I ZBLIŻEŃ Z ISTNIEJĄCYM UZBROJENIEM PODZIEMNYM STOSOWAĆ RURY OCHRONNE DVK50 LUB DVR50. PRZY PRZEJŚCIACH POD DROGAMI, PODJAZDAMI I ROWAMI STOSOWAĆ RURY SZTYWNE TYPU SRS-G110. W PRZYPADKU UTWARDZONYCH DRÓG I WJAZDÓW NA POSESJE ORAZ POD ROWAMI, PRZEJŚCIA WYKONAĆ MET. PRZEWIERTU LUB PRZEPYCHU NA GŁĘBOKOŚCI OKREŚLONEJ W UZGODNIENIU WŁAŚCICIELA TERENU ORAZ POD NADZOREM WŁAŚCICIELI SIECI W MIEJSCU PRZEKROCZENIA. DLA OCHRONY KABLI ISTNIEJĄCYCH STOSOWAĆ RURY DWUDZIELNE TYPU A110PS. W PRZYPADKU ODKRYCIA I USZKODZENIA DRENÓW, NALEŻY JE BEZWZGLĘDNIE ODTWORZYĆ. PO WYKONANIU ROBÓT TEREN PRZYWRÓCIĆ DO STANU POPRZEDNIEGO.

LEGENDA :

OPRAWA ULICZNA LED UNISTREET PRODUKCJI SIGNIFY TYPU BGP282 T25 1xLED80-4S/740 DM11 O MOCY 50W I STRUMIENIU 8000lm Z SYSTEMEM ZDALNEGO ZARZĄDZANIA CITYTOUCH Z 10-LETNIM ABONAMENTEM, 4000K, II KLASA OCHRONNOŚCI, PRZYSTOSOWANA DO MONTAŻU BEZPOŚREDNIO NA SŁUPIE, SŁUP STALOWY OCYNKOWANY W DOLNEJ CZĘŚCI (DO WYSOKOSCI WNĘKI SŁUPOWEJ) ZABEZPIECZONY ELASTOMEREM, O PRZEKROJU KOŁOWYM ZBIEŻNYM (STOŻKOWYM), O ŚREDNICY WIERZCHOŁKA 60mm, WKOPYWANY, BEZ WYSIĘGNIKA, O WYSOKOSCI MONTAŻU OPRAWY 8,0m, Z POKRYWĄ WNĘKI SŁUPOWEJ LICUJĄCĄ ZE SŁUPEM (TWORZĄCĄ JEDNOLITĄ POWIERZCHNIĘ), TYPU CN8/3/60/W

UZIOM PRĘTOWY
WYPADKOWA REZYSTANCJA UZIEMIENIA:
Rwyp.≤5om

GRANICA DZIAŁEK
OBJĘTYCH OPRACOWANIEM

PROJ. LINIA KABLOWA
KABEL TYPU YAKXS4x25mm2

SAMOCZYNNE WYŁĄCZANIE
UKŁAD SIECI : TN-C

ZAKŁAD ELEKTROINSTALACYJNO-
HANDLOWY
"WIS" PRACOWNIA PROJEKTOWA

64-100 LESZNO, UL. FRANCUSKA 61
TEL. 065 529-90-93
TEL.KOM. 601-763-997
e-mail: jurek@wis.net.pl

Obiekt	Budowa sieci elektroenergetycznej do 1kV w zakresie oświetlenia zewnętrznego w m. Wacławów, Borki, st. 50362, gm. Kramsk, zgodnie z warunkami technicznymi nr WTS 62/III/2021 z dnia 18.11.2021r.			
Adres	m. Borki, Wysokie, gm. Kramsk, pow. koniński, woj. wielkopolskie, dz. nr ew. 29/3, 26, 24/2 ob. ew. 301005_2.0004 Borki, dz. nr ew. 69, 179/2, 179/5, 179/6, 180/1, 293, 134 ob. ew. 301005_2.0030 Wysokie,			
Inwestor	OŚWIETLENIE ULICZNE I DROGOWE sp. z o. o. 62-800 Kalisz ul. Wrocławska 71A			
Treść rysunku	Projekt zagospodarowania terenu - trasa linii oświetleniowej,	Data	Skala	Nr. rysunku
		11.05.2022	1:500	1
Branża	elektryczna			
Projektant	mgr inż. Jerzy Woźniak	upr. 877/86/Lo WKP/IE/5729/01 spec. inst.-inż.		
Asystent:	inż. Marek Ratajczak			
Sprawdzający	inż. Kazimierz Pawlicki	upr. 820/86/Lo WKP/IE/3807/01 spec. inst.-inż.		